

COUPE CC SUR AGORA

1 : 50

éch. : 0 5m.  
1/100°

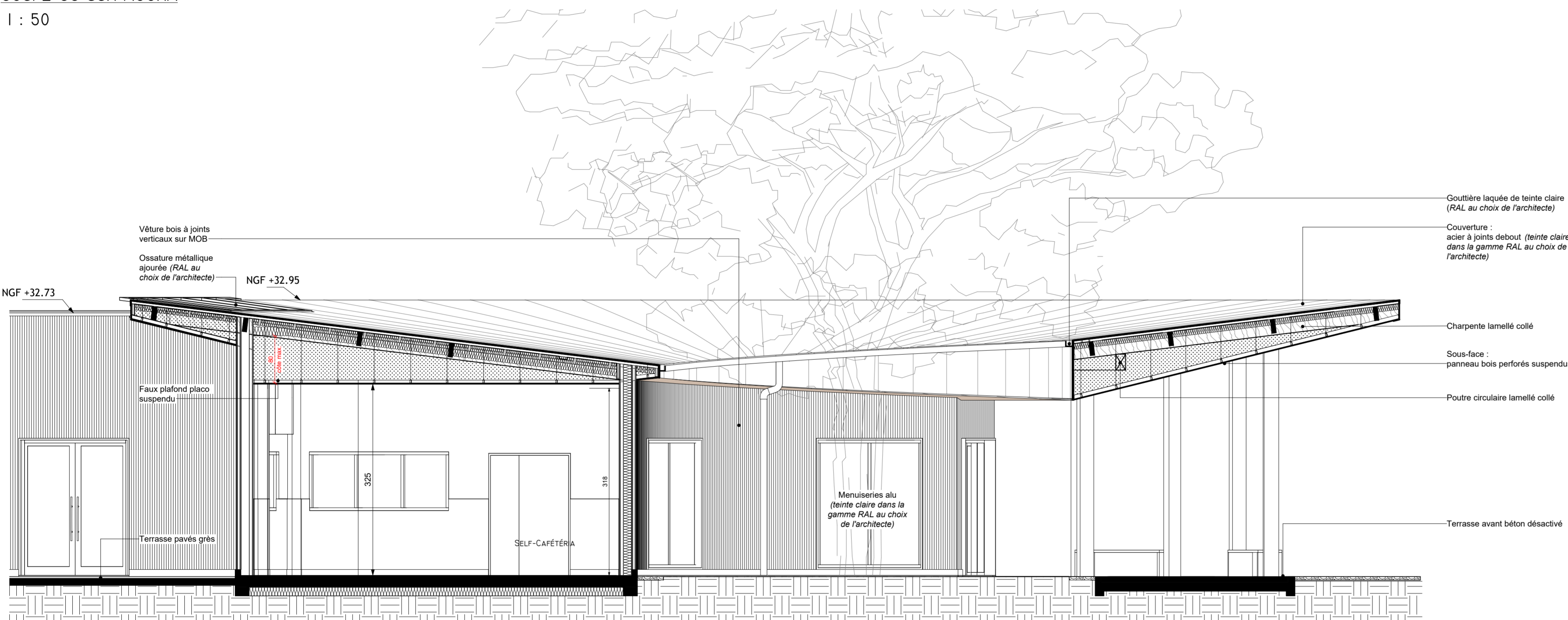

COUPE DD SUR AGORA

1 : 50

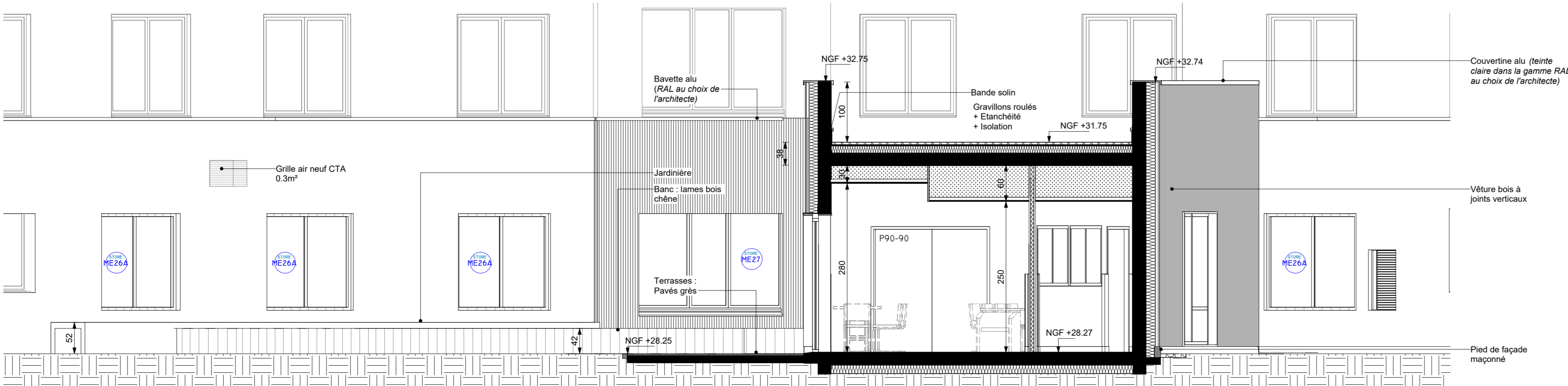

COUPE EE SUR AGORA

1 : 50

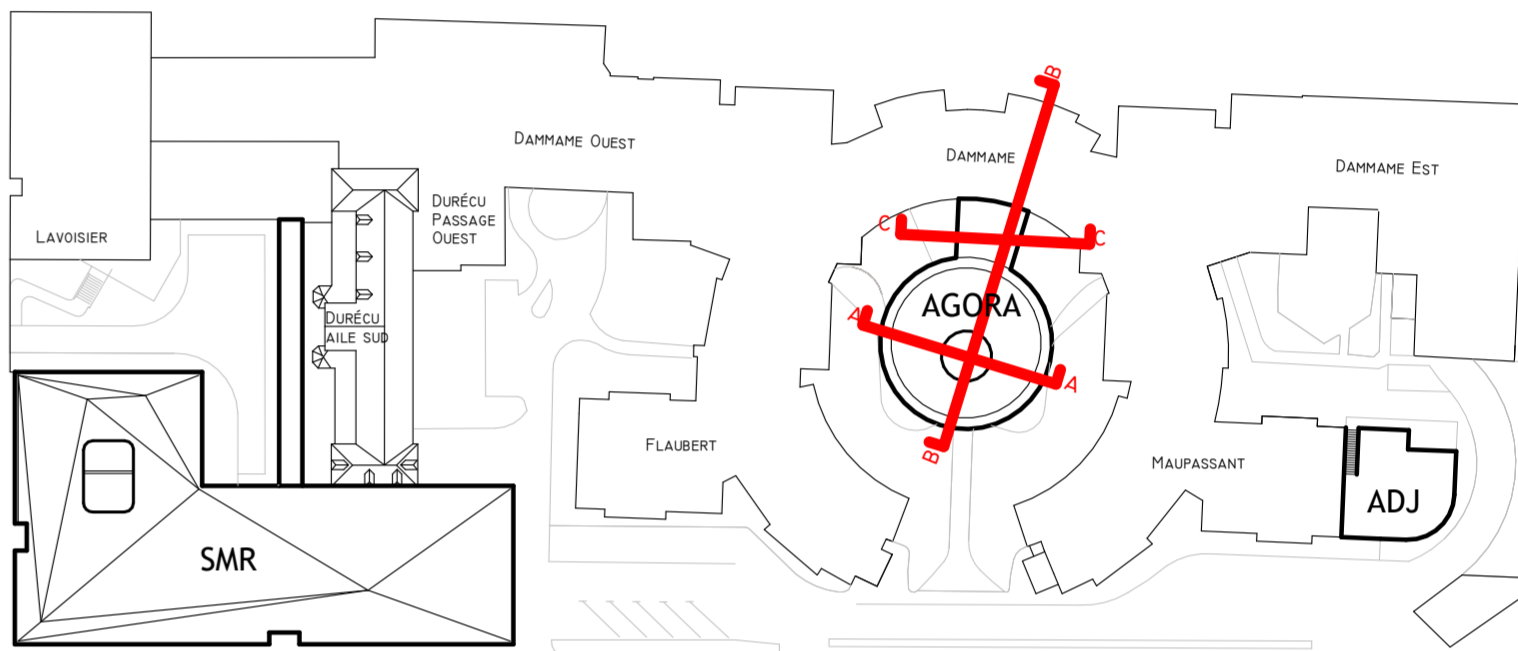

**cba**  
architectes

9, rue La Noëlle - CS 70502 -  
78005 ROUEN CEDEX  
Tél. 02 32 10 44 44  
secretariat@cbaarchitectes.fr  
Contact :  
julien.merceron@cbaarchitectes.fr  
magdalena.bukowska@cbaarchitectes.fr

**unhi**  
Unanime • Héli Idéale

39, rue des Vignoles  
75020 Paris  
Tél. 01 53 17 91 00  
www.unhi.fr  
Contact :  
m.truong@unhi.fr  
b.bazelle@unhi.fr

ARCHITECTE MANDATAIRE

ARCHITECTE CO-TRAITANT

**PROJET**  
**Reconstruction du SMR et Restructuration de l'EHPAD au Centre Hospitalier Durécu-Lavoisier de Darnétal**  
Adresse : 116, rue Louis Pasteur 76160 Darnétal

**CLIENT**  
**CHD**  
MOA : Centre Hospitalier Durécu-Lavoisier de Darnétal  
Adresse : 116, rue Louis Pasteur, BP18, 76160 Darnétal  
Contact :  
e-mail : dents.renaud@chd-darnetal.fr  
Tél. : 02 32 12 32 34  
**A2MO**  
AMO : SAS A2MO - Agence de Rennes  
Adresse : Tour Alma, 5 rue du Bosphore - 35200 Rennes  
Contact :  
e-mail : c.delaune@a2mo.fr  
Tél. : 06 46 90 16 79  
**SOENEN COORDINATION**  
OPC : 322 Boulevard des Belles-Portes,  
Adresse : 14200 Herouville Saint Clair  
Contact :  
e-mail : contact@soenencoordination.fr  
Tél. : David DUDOUT - 06 61 32 01 53  
Tél. : Alexandre JACQUES - 06 74 62 88 27

**24-2380**  
PHASE : **DCE**  
DATE : 11/07/2025  
DATE INDICE :  
NUMERO : **310**  
ECHELLE : Comme indiqué

**BUREAUX D'ETUDES**  
**ECONOMISTE :** SOGETI  
Adresse : 387, rue des Champs - BP 509 - 76235 Bois-Guillaume Cedex  
Tél. 02 35 59 49 39 - CONTACT : benjamin.roy@sogeti-ingenierie.fr  
**BET FLUIDES / CFA - CFO :** SOGETI  
Adresse : 387, rue des Champs - BP 509 - 76235 Bois-Guillaume Cedex  
Tél. 02 35 59 49 39 - CONTACT : remi.gacoin@sogeti-ingenierie.fr - Tél. : 06 32 65 58 41  
**BET STRUCTURE :** KUBE  
Adresse : 387, rue des Champs - 76230 Bois-Guillaume  
Tél. 02 35 59 35 03 - CONTACT : francois.kuente@kubestructure.fr - Tél. : 06 31 97 40 37  
**BET ACOUSTIQUE :** DUCLOS Corail  
Adresse : 14 A, rue du Général de Gaulle, 76240 Belbeuf  
Tél. 02 23 34 00 12 - CONTACT : corail@bel-duclos.fr  
**PAYSAGISTE :** ATELIER ESPACE LIBRE  
Adresse : 27 Rue de Verdun, 76240 Bonsecours  
Tél. 02 35 61 00 18 - CONTACT : atelier@espace-libre.fr / amaulay@espace-libre.fr

**CONTROLE**  
**BUREAU DE CONTOLE :** SOCOTEC  
Adresse : 97 rue François Jacob, 76230 Iteauville  
Tél. 02 32 19 61 05 - CONTACT : eric.morin@socotec.com  
**CSPS :** VERITAS (Agence Harfleur)  
Adresse : 2 rue Paul Verlaine, 76700 HARFLEUR  
Tél. 06 01 86 54 65 - CONTACT : yohann.martin@bureauveritas.com  
**CSSI :** NAMIXIS  
Adresse : Horizon 2000, Immeuble Mach 6, avenue des Hauts-Grigneux, 76420 Bihorel-les-Rouen  
Tél. 02 32 91 79 29 - CONTACT : jerome.duhamel@groupesystea.com

NUM.OPERATION	EMETTEUR	LOT	TYPE	BAT	NIVEAU	INDICE
23-2380	UNHI	ARC	PL	AGO	00	0